บริษัท ซีซีเอส คอร์ปอเรชั่น จำกัด
CCS Corporation Co., Ltd.

COMPANY PROFILE

"Construction for you, we do the best."

"เราสร้างสิ่งที่ดีที่สุด สำหรับคุณ"

June 2017

Company Profile

CCS Corporation Co, Ltd. (CCS), a company was formally established since 2008 from team of engineers who has experienced in construction field for Petrochemical, Oil Storage plant, Gas plant, Petroleum, Refinery, Brewery and Industrial plant.

บริษัท ซีซีเอส คอร์ปอเรชั่น จำกัด (CCS) เป็นบริษัทก่อตั้งเมื่อปี 2551 ร่วมก่อตั้งมาจากทีมงานวิศวกรที่มีประสบการณ์งานก่อสร้างทางด้านโรงงานปิโตรเคมีคอล, คลังน้ำมัน, โรงแยกแก๊ส, โรงงานปิโตรเลียม, โรงกลั่นน้ำมัน, โรงงานเบียร์และโรงงานอุตสาหกรรมทั่วไป

CCS aims to maintain and build on its good standing in the construction industry by providing service excellence to its customers and upholding the highest safety standards, professional service for your requirements, being reliable and offering on-time delivery. We have received certification of Quality Management System,QSM ISO 9001:2008 and certified for OHSAS 18001:2007 by SGS (Thailand) Limited.

CCS มุ่งหมายที่จะรักษาและสร้างเสริมมาตรฐานที่ดีในงานก่อสร้างภาคอุตสาหกรรม โดยจัดบริการที่เยี่ยมยอดให้แก่ลูกค้าและยึดถือมาตรฐานความปลอดภัยสูงสุดในการทำงาน บริการด้วยความเชี่ยวชาญตามวัตถุประสงค์ของท่าน ดำรงไว้ซึ่งความไว้ใจและทำงานตามกำหนดระยะเวลา ได้รับการรับรองมาตรฐานระบบบริหารงานคุณภาพ

ISO 9001:2008 และ ระบบมาตรฐานความปลอดภัยในการทำงาน OHSAS 18001 ; 2007 จากบริษัท เอสจีเอส (ประเทศไทย) จำกัด

CCS Corporation Co., Ltd. was changed formally named from Chonburi Construction & Supply Co., Ltd. since October 2013.

บริษัท ซีซีเอส คอร์ปอเรชั่น จำกัด ได้เปลี่ยนชื่อจาก บริษัท ชลบุรีคอนสตรัคชั่นแอนด์ซัพพลาย จำกัด เมื่อ ตุลาคม 2556.

CCS is able to bring you the quality of service at the most competitive price as a business partner. Our aim is to provide the best service possible, by keeping our overhead low and provide the best solutions to our client's requests.

CCS สามารถให้บริการด้วยคุณภาพพร้อมกับราคาที่สามารถแข่งขันได้ เปรียบเสมือนกับคุณเป็นหุ้นส่วนทางธุรกิจ เรามุ่งหมายที่จะบริการท่านให้ดีที่สุดเท่าที่จะเป็นไปได้ ด้วยการควบคุมค่าดำเนินการให้ต่ำและจัดหาสิ่งที่ดีที่สุดสำหรับความต้องการของลูกค้า

"CCS Corporation - Construction for you, we do the best."

" ซีซีเอส คอร์ปอเรชั่น - เราสร้างสิ่งที่ดีที่สุด สำหรับคุณ"

บริษัท ซีซีเอส คอร์ปอเรชั่น จำกัด
CCS Corporation Co., Ltd.

Main business : CCS specializes in construction and supply services as followings;

- **Mechanical & Equipment Installation works**
- **Civil Work, Steel Structure works**
- **Piping Fabrication & Installation works**
- **Fabrication & Installation Tank, vessel**
- **Scaffolding, Blasting & Painting and Insulation**
- **Manpower Supply, Maintenance, Shutdown work**

ธุรกิจหลัก – CCS มีความชำนาญและเชี่ยวชาญในงานก่อสร้างและจัดหาการบริการ ดังต่อไปนี้

- งานติดตั้งเครื่องจักรกล
- งานโยธา งานโครงสร้างเหล็ก
- งานประกอบและติดตั้ง ระบบท่อ
- งานประกอบและติดตั้ง ถังและภาชนะความดัน
- งานนั่งร้านเหล็ก, งานพ่นทรายทำสีและงานหุ้นฉนวน
- งานจัดหาแรงงาน, งานซ่อมบำรุงและงานหยุดซ่อมระบบ
-

9/10 หมู่ 11 ตำบลบางพระ อำเภอศรีราชา จังหวัดชลบุรี 20110 www.ccs-corporation.com

9/10 Moo 11 Bangpra, Sriracha, Chonburi 20110, Thailand. Tel. +66 38 318088 Fax +66 38 318099

Company General Information (ข้อมูลทั่วไป)

Company Name : CCS Corporation Co, Ltd.

Address : 9/10 Moo 11 Bangpra, Sriracha, Chonburi 20110
: Tel. (038) 318 088, Fax (038) 318 099

Land area facility (พื้นที่ทั้งหมด) : 120,000 sqm

Work Shop facility. (พื้นที่โรงงาน) : 7,200 sqm.

Website : www.ccs-corporation.com

Email address : ccs@ccs-corporation.com

Registration / Tax Number : 0205551010803
(ทะเบียนการค้า / เลขทะเบียนผู้เสียภาษี)

Registered Capit : 100,000,000 Baht (Fully paid up)
(ทุนจดทะเบียน)

Number of Employees : 300 Persons (20 Engineers, 15 Supervisors, 20 Foreman, 210 Welders / Fitters and 35 Officers.

** Annual Turnover **

(ยอดขายแต่ละปี)

Year 2008	**73,200,000**	**Baht**
Year 2009	**166,200,000**	**Baht**
Year 2010	**92,000,000**	**Baht**
Year 2011	**139,000,000**	**Baht**
Year 2012	**312,000,000**	**Baht**
Year 2013	**208,000,000**	**Baht**
Year 2014	**320,000,000**	**Baht**
Year 2015	**452,000,000**	**Baht**
Year 2016	**193,000,000**	**Baht**
Year 2017(Forecast)	**300,000,000**	**Baht**

Work Experience and Present Project

(งานปัจจุบันและผลงานที่ผ่านมา)

Current Projects / โครงการที่กำลังดำเนินการ			
Item	Customer Name	Value (MB)	Work Period
1	MKK Asia / TCP - Substation 115 KV, U7 Modification	3.0	Jun 2017 - Present
2	PTT- 5th Off Gas Separation Project / WK Asia	10.0	Apr 2017 - Present
3	Relief and Community Health Bureau 4 (General Building)	23.5	Apr 2017 - Present
4	National Starch Chemical (Rayong) -WWT Pipeline Re-Route	34.0	Dec 2016 – Present
5	Thai Red Cross Society - Khon Kaen	88.4	Nov 2016 - Present
6	Thai Red Cross Society - Nokorn Ratchasima	87.4	Dec 2016 - Present
7	Thai Tokai Carbon Product Co., Ltd.	50.0	Jan 2015 - Present
8	Supply and Service / PQ Chemical (Thailand) Co., Ltd.	1.5	Oct 2016 - Present

Completed Projects / ผลงานโครงการที่ผ่านมา			
Item	Customer Name	Value (MB)	Work Period
1	Khon Kaen Brewery - Wet Spent Grain Silo	12.0	Jul 2016 - Dec 2016
2	National Starch and Chemical (Thailand) Limited. (Kalasin)	81.4	Sep 2015 - Feb2017
3	PTT ME / PTT GC 6- Replace Cone Roof Tank	7.1	Oct 2016 – Apr 2017
4	Project EVS 2 / Simoncraves / TPE	5.0	Jul 2016 - Sep 2016
5	JSR BST Elastomer Co.,Ltd./Hitachi Plant Technologies	380.0	Apr 2014 - Aug 2016
6	PTT ME / Repair Tank Roof and Shell - PTT GC9	0.7	Feb 2016- Apr 2016
7	Tejin Corporation (Thailand) Limted. / Shutdown	13.0	Jan 2016 - Jul 2016
8	PTT Phenol Co.,Ltd./Posco Engineering (Thiland)	250.0	May 2014 - Nov 2015
9	Tejin (Thailand) Co.,Ltd./Hitachi Plant Technologies	120.0	Jan 2014 - Feb 2015
10	Prathumthani Brewery Co.,Ltd./GEA Hoppmann	5.0	Feb 2014 - Apr 2014
11	Singha Brewerage / Holvrieka Ido. B.V. / GEA Hoppmann	300.0	Mar 2012 - Dec 2013
12	Thai Nippon Plant / CCI Automotive Product Co., Ltd.	44.0	Aug 2012 – Jul 2013
13	Thai Tokai Carbon Product Co., Ltd.	65.0	Jan 2012 – Dec 2014
14	PTT GC / PTT ME Co., Ltd.	49.0	Jun 2012 – Sep 2013
15	GEA Brewery Systems GmbH (Germany)	6.5	Jun 2012 – Oct 2013
16	Bannkanom Thongthip Co., Ltd.	3.5	Nov 2011 – Mar 2012
17	Momentive Specialty Chemicals Ltd.	8.0	Aug 2012 – Feb 2013
18	MKK Asia Co., Ltd. / MC Towa Co., Ltd.	24.0	Feb 2012 – Feb 2013

19	MKK Asia Co., Ltd. / Thai Polyacetal Co,. Ltd.	7.0	Mar 2012– Sep 2012
20	SFI Conveyor / KUKA System (Thailand) Co., Ltd.	14.0	Sep 2011 – Aug 2012
21	Thai Tokai Carbon Product Co., Ltd.	90.0	Jan 2009 – Dec 2011
22	Thai Polyethylene / Punj Lloyd (Thailand) Co., Ltd.	9.0	Nov 2011 – Mar 2012
23	Fujikasui (Thailand) / Thai Tokai Carbon Product	80.0	Dec 2010 – Jan 2012
24	PTT ME Co., Ltd. / PTT Polyethylene Co., Ltd.	15.0	May 2010 – Oct 2011
25	MRP Engineering Co., Ltd.	8.0	Jun 2011 – Oct 2011
26	MKK Asia co., Ltd. / Kao Industrial (Thailand)	7.0	Sep 2010 – Feb 2011
27	Fujikasui (Thailand) Co., Ltd. / PTT Asahi Co., Ltd.	9.0	Jul 2010 – Feb 2011
28	CTCI (Thailand) / PTT Asahi Co., Ltd.	8.0	Feb 2010 – Oct 2010
29	PTT Chemical Pubic Company Limited	9.0	Apr 2010 – Aug 2010
30	Thai Oil / GETABEC International Co., Ltd.	41.0	Jun 2009 – Jan 2010
31	ZIEMANN Asia Pacific Co., Ltd	36.0	Sep 2008 – Dec 2009
32	Euwa Singapore Pte Ltd. (Singapore)	32.0	Oct 2008 – Feb 2009
33	Singha Brewerage / Holvrieka Ido. B.V. / Euwa / Ziemann	180.0	Aug 2008 – Apr 2009

9/10 หมู่ 11 ตำบลบางพระ อำเภอศรีราชา จังหวัดชลบุรี 20110 www.ccs-corporation.com
9/10 Moo 11 Bangpra, Sriracha, Chonburi 20110, Thailand. Tel. +66 38 318088 Fax +66 38 318099

บริษัท ซีซีเอส คอร์ปอเรชั่น จำกัด
CCS Corporation Co., Ltd.

Certificate Number TH09/3774 TH13/6833

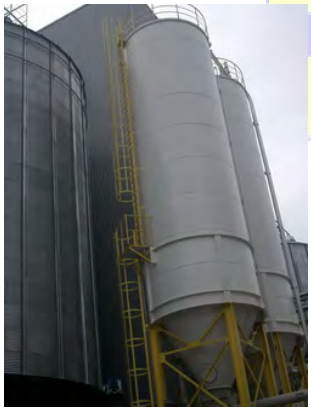

PACKING WORK AT CCS WORKSHOP ON 17-22/12/2009

9/10 หมู่ 11 ตำบลบางพระ อำเภอศรีราชา จังหวัดชลบุรี 20110 www.ccs-corporation.com

9/10 Moo 11 Bangpra, Sriracha, Chonburi 20110, Thailand. Tel. +66 38 318088 Fax +66 38 318099

บริษัท ซีซีเอส คอร์ปอเรชั่น จำกัด
CCS Corporation Co., Ltd.

Certificate Number TH09/3774 TH13/6833

9/10 หมู่ 11 ตำบลบางพระ อำเภอศรีราชา จังหวัดชลบุรี 20110 www.ccs-corporation.com

9/10 Moo 11 Bangpra, Sriracha, Chonburi 20110, Thailand. Tel. +66 38 318088 Fax +66 38 318099

บริษัท ซีซีเอส คอร์ปอเรชั่น จำกัด
CCS Corporation Co., Ltd.

CCS - Organization Chart

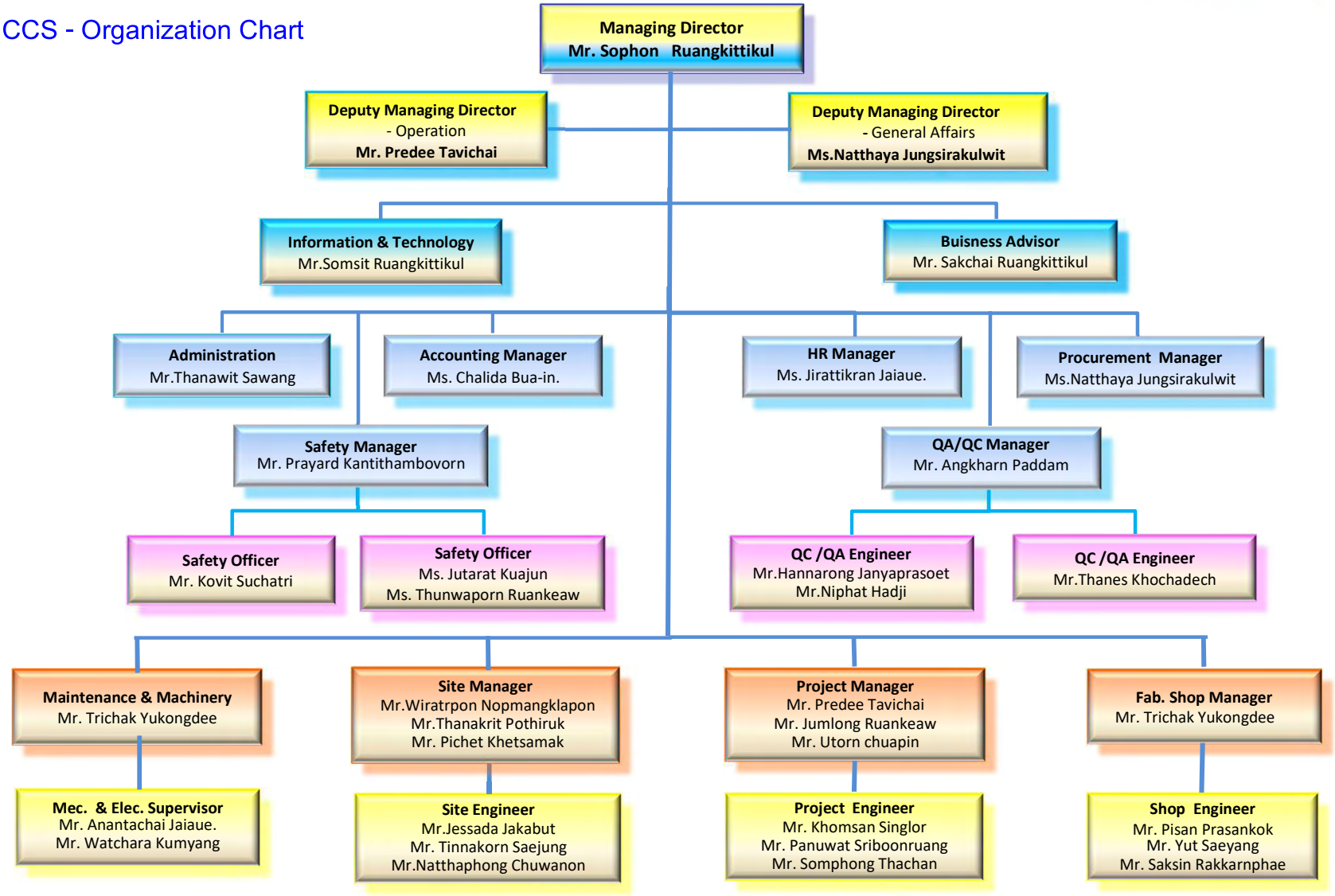

Date ; 14 Jan 2017

บริษัท ซีซีเอส คอร์ปอเรชั่น จำกัด
CCS Corporation Co., Ltd.

Equipment & Tools List

No.	Description	Q'ty	
1	Moblie Rough Terrain Crane 50 Tons	1	EA
2	Moblie Rough Terrain Crane 25 Tons	2	EA
3	Gantry Crane 10 Tons x 20 m	2	Set
4	Gantry Crane 5 Tons x 16 m	2	Set
5	Overhead Crane 10 ton	4	Set
6	Overhead Crane 5 ton	4	Set
7	Overhead Crane 3 ton	2	Set
8	Overhead Crane 1 ton	1	Set
9	CNC LPG & Plasma Cutting M/C 2.1 x 12 m.	1	Set
10	Plate Rolling Machine Max. thickness 15 mm width 2.2 m.	1	Set
11	Plate Rolling Machine Max. thickness 40 mm width 3.0 m.	1	Set
12	Plate Rolling Machine Max. thickness 5 mm width 1.5 m.	1	Set
13	Pipe & Angle Bar Bending M/C 1" - 6"	1	Set
14	Trailer Flat Bed 50 Tons 12 meter	1	Set
15	Low Bed Trailer 30 Tons 12 meter	2	EA
16	Unit Truck 10 Wheel (Hiab) 5 ton	2	Set
17	Unit Truck 6 Wheel (Hiab) 3 ton	5	Set
18	Trailer Drive 10 Wheel	2	Set
19	Water Truck 6 Wheels	1	Set
20	Dump Truck 6 Wheels	1	Set
21	Cargo Truck 6 Wheels	1	Set
22	Forklift 5 ton	1	EA
23	Forklift 3 ton	3	EA
24	Grader	1	EA
25	Backhoe Volvo E210B Prime	1	EA
26	SUV Van 1 Ton	3	Set
27	Pick up 1 Ton	15	Set
28	Pushcart	2	Set
29	Impact M/C - Roller type	1	Set
30	Impact M/C - Small type / Honda	2	Set
31	Concrete Cutting Machine	1	Set
32	Rebar - Bending M/C 30 mm	1	Set
33	Rebar - Cutting M/C 30 mm	1	Set

บริษัท ซีซีเอส คอร์ปอเรชั่น จำกัด
CCS Corporation Co., Ltd.

Equipment & Tools List

No.	Description	Q'ty	
34	Hot water High Pressure Pump 180 Bar	1	Set
35	High Pressure Pump 350 Bar	1	Set
36	High Pressure Pump 250 Bar	1	Set
37	High Pressure Pump 140 Bar	4	Set
38	Diesel Generator 250 KVA	1	EA
39	Diesel Generator 60 KVA	3	EA
40	Welding Generator 300A	2	EA
41	Plasma Cutting Machine	4	Set
42	Electric Welding M/C 300 Amp	24	Set
43	TIG Welding M/C 250 Amp	100	Set
44	TIG Welding M/C 300 Amp	60	Set
45	Flux Core \ CO_2 Welding M/C 500 Amp	10	Set
46	Multi Welding Machine (SMAW & GTAW)	30	Set
47	Electrode Oven M/C	8	Set
48	Electrode Portable Oven M/C	100	Set
49	Auto Plate Gas Cutting	5	Set
50	Auto Pipe Gas Cutting	6	Set
51	Pipe Beveling OD 50 - 100	2	Set
52	Pipe Beveling OD 150 - 400	1	Set
53	Pipe Beveling OD 400 - 600	1	Set
54	Manual Gas Cutting Tourch	30	Set
55	Band Saw / Max. cut H500	1	Set
56	Band Saw / Max. cut H200	3	Set
57	GF Cutting Machine RA4, RA6	2	Set
58	Drilling Machine	6	Set
59	Jettbross M/C hole. Max 50 mm.	10	Set
60	Air Arc Gouging M/C	1	Set
61	Fiber Cutting M/C 16"	10	Set
62	Fiber Cutting M/C 14"	10	Set
63	Pipe Threaded M/C Max. 2 1/2"	5	Set
64	Hydraulic Pipe Bender M/C	1	Set
65	Chain Box 20 ton	4	Set
66	Chain Box 10 ton	2	Set
67	Chain Box 5 ton	10	Set
68	Chain Box 3 ton	50	Set

Equipment & Tools List

No.	Description	Q'ty	
69	Chain Box 1.5 ton	28	Set
70	Lever Box 1.5 ton	8	Set
71	Lever Box 2 ton	20	Set
72	Lever Box 3 ton	5	Set
73	Airless Spray M/C	2	Set
74	Air Compressor 30 CFM	4	Set
75	Mobile Air Compressor 175 CFM	2	Set
76	Air Compressor 390 CFM	1	Set
77	Blasting Machine c/w Air Host	2	Set
78	Extinguisher Portable Tube	120	Set
79	Electric Torque Wrench	10	Set
80	Industrial Dust collector	8	Set
81	Suction Ventilation 12"	10	Set
82	Suction Ventilation 15"	2	Set
83	Hydraulic Jack up 15 ton	4	Set
84	Hydraulic Jack up 20 ton	8	Set
85	Hydraulic Jack up 60 ton	2	Set
86	Roller Table 150x300 10 Tons	8	EA
87	Roller Table 200x500 20 Tons	4	EA
88	Gas Detector	15	EA
89	Thickness Measurement M/C	1	EA
90	Dry firm Thickness Guage	3	EA
91	Roughness Testor	1	EA
92	Theodolite M/C	3	Set
93	Transit Theodolite M/C	4	Set
94	Scaffolding	50,000	M^3
95	Office Container 8.6 x 3 m.	12	EA
96	Office Container 12 x 2.4 m.	1	EA
97	Office Container 6 x 3 m.	3	EA
98	Moblie Toilet 3 x 3	2	EA
99	Moblie Toilet 2.4 x 6	2	EA
100	Store Container 2.4 x 6 m.	11	EA
101	Store Container 2.4 x 12 m.	12	EA

Certificate TH09/3774

The management system of

CCS Corporation Co., Ltd.

9/10 Moo 11, T. Bangphra, A. Sriracha,
Chonburi 20110, Thailand

has been assessed and certified as meeting the requirements of

ISO 9001:2008

For the following activities

The Provision of Construction, Fabrication, Installation and Maintenance service including Machine, Equipment and Manpower Supplies for Petrochemical Plant, Oil Storage Plant, Gas Plant, Petroleum and Manufacturing Plant

Further clarifications regarding the scope of this certificate and the applicability of ISO 9001:2008 requirements may be obtained by consulting the organisation

This certificate is valid from 9 October 2015 until 9 October 2018 and remains valid subject to satisfactory surveillance audits.
Re certification audit due before 8 September 2018
Issue 4. Certified since 9 October 2009

Authorised by

UKAS MANAGEMENT SYSTEMS
0005

SGS United Kingdom Ltd Systems & Services Certification
Rossmore Business Park Ellesmere Port Cheshire CH65 3EN UK
t +44 (0)151 350-6666 f +44 (0)151 350-6600 www.sgs.com

SGS 9001-8 01 0614

Page 1 of 1

This document is issued by the Company subject to its General Conditions of Certification Services accessible at www.sgs.com/terms_and_conditions.htm. Attention is drawn to the limitations of liability, indemnification and jurisdictional issues established therein. The authenticity of this document may be verified at http://www.sgs.com/en/Our-Company/Certified-Client-Directories/Certified-Client-Directories.aspx. Any unauthorized alteration, forgery or falsification of the content or appearance of this document is unlawful and offenders may be prosecuted to the fullest extent of the law.

Certificate TH13/6833

The management system of

CCS Corporation Co., Ltd.

9/10 Moo 11, T. Bangphra, A. Sriracha,
Chonburi 20110, Thailand

has been assessed and certified as meeting the requirements of

OHSAS 18001:2007

For the following activities

The Provision of Construction, Fabrication, Installation and Maintenance service including Machine, Equipment and Manpower Supplies for Petrochemical Plant, Oil Storage Plant, Gas Plant, Petroleum and Manufacturing Plant

This certificate is valid from 16 September 2015 until 16 September 2018 and remains valid subject to satisfactory surveillance audits.
Re certification audit due before 21 August 2018
Issue 3. Certified since 21 January 2013

Authorised by

SGS (Thailand) Limited Systems & Services Certification
100 Nanglinchee Road, Chongnonsee, Yannawa, Bangkok 10120, Thailand
t +66 (0)2 678 18 13-43 f +66 (0)2 678 06 20 www.sgs.com

Page 1 of 1

This document is issued by the Company subject to its General Conditions of Certification Services accessible at www.sgs.com/terms_and_conditions.htm. Attention is drawn to the limitations of liability, indemnification and jurisdictional issues established therein. The authenticity of this document may be verified at http://www.sgs.com/en/Our-Company/Certified-Client-Directories/Certified-Client-Directories.aspx. Any unauthorized alteration, forgery or falsification of the content or appearance of this document is unlawful and offenders may be prosecuted to the fullest extent of the law.

HITACHI
Inspire the Next

วันที่ 25 กุมภาพันธ์ 2558

เรียน ท่านผู้มีเกียรติ

หนังสือฉบับนี้ ให้ไว้เพื่อรับรองว่า บริษัท ซีซีเอส คอร์ปอร์เรชัน จำกัด ตั้งอยู่ เลขที่ 9/10 หมู่ 11 ต.บางพระ อ.ศรีราชา ชลบุรี 20110 ได้รับงานก่อสร้างและงานระบบเป็นมูลค่างาน 300,000,000 บาท (สามร้อยล้านบาท) ในโครงการ รุ่งตะวัน 2 ต.มาบตาพุด อ.เมือง จ.ระยอง

ปัจจุบัน โครงการใกล้เสร็จสิ้นลงแล้ว

จึงออกเอกสารนี้ให้ไว้

บริษัท ฮิตาชิ แพลนท์ เทคโนโลยี (ประเทศไทย) จำกัด
Hitachi Plant Technologies (Thailand) Co., Ltd.

นาย เซเท็ทซึ โชอุ
(Mr. SEITETSU CHOU)

ผู้จัดการฝ่ายจัดซื้อ

บริษัท ฮิตาชิ แพลนท์ เทคโนโลยี (ประเทศไทย) จำกัด
เลขที่ 54 อาคาร บี.บี.บิลดิ้ง ชั้น 12 ห้อง 1201
ถนนสุขุมวิท 21 (อโศก) แขวงคลองเตยเหนือ เขตวัฒนา กรุงเทพฯ 10110
เบอร์ 02-259-5255 แฟกซ์ 02-259-5260

Hitachi Plant Technologies (Thailand) Co., Ltd.
54 B.B. Building 12th Floor, Room no. 1201, Sukhumvit Road 21 (Asoke), Klongtoey Nua, Wattana, Bangkok 10110
Tel. +66 (0) 2259 5255 Fax. +66 (0) 2259 5260

บริษัท เทยิน คอร์ปอเรชั่น (ประเทศไทย) จำกัด
TEIJIN CORPORATION (THAILAND) LIMITED

บริษัท ซีซีเอส คอร์ปอเรชั่น จำกัด
CCS Corporation Co., Ltd.

CERTIFICATE OF COMPLETION

Ref.No. : coc-59 / 1-53

Issue Date : Feb.08, 2016

Project : CAP Shutdown Maintenance 2015 Project.
The Section of Polymer and Solvent Recovery Process (PO no. 455 000 2249M)
Location : TEIJIN Plant-Factory, Bangpa-in Industrial Estate,
Ayutthaya Province, THAILAND.

Contractor : CCS Corporation Co., Ltd.
Address : 9 / 10 Moo 11, Bangpra Sub-district, Sriracha District, Chonburi 20110.

This is certify that the above-stated project has been satisfactorily completed on 20 February 2016, in accordance with the Schedule Plan (revision) and Specifications of the Contract.

Section covered by this CERTIFICATE is :

☒ POLYMER AND SOLVENT RECOVERY PROCESS OVERHAUL

Issued by	confirmed by
CCS Corporation Co., Ltd.	Teijin Corporation (Thailand) Limited
MR.ANGKHARN PADDAM	MR.SHIRO FUJIWARA
Project Site Mgr.	Manufacturing General Manager
20 Feb. 2016	20 Feb. 2016

No.3 FLUE GAS DESULFURIZATION PROJECT

This Certificate of Satisfaction is presented to

Chonburi Construction & Supply Co.,Ltd.

For your valuable cooperation and good performance
at
Thai Tokai Carbon Product Plant, Laem Chabang
On 1st March, 2012

Project Manager
Katsuo Oikawa

Fujikasui Engineering Co.,Ltd.

Simon Carves

Certificate of Appreciation

granted to

CCS Corporation Co., Ltd.

In recognition of the excellent performance in safety, quality and schedule delivery of steel structures, pipe supports and pre-fabricated skid on the TPE 2nd EVS Project

09th November 2016

Bal Sangha
General Manager

Simon Carves Engineering Limited
9/11/16
REG No.7596746

Chris Alayan
Project Manager

ptt Asahi

PTTAC AN AND MMA PROJECT

This Certificate of Recognition is presented to

Chonburi Construction & Supply Co., Ltd.

For your valuable contribution to the

PROJECT ACHIEVEMENT OF 17,000,000

Safe Man-Hour without Lost Time Incident (L.T.I)

On 1st November, 2010

SITE SHE MANAGER
James, Yan-Hong Lin

GENERAL SITE MANAGER
Jason, C.S. Hu

8/10/10

JBE

HITACHI
Inspire the Next

SAFETY FIRST

RUNG TAWAN PROJECT PHASE II

1 MLION JOB HOURS LOST TIME ACCIDENT FREE

2ND MAY 2015

CONGRATULATION

AWARD TO

CCS Corporation Co., Ltd.

ด้วยความพยายามของตัวท่านเองและทีมงาน ทำให้เราได้ประสพความสำเร็จในหนึ่งล้านชั่วโมงความปลอดภัย

การปฏิบัติงานด้วยการรักษาคำมั่นสัญญาว่าจะมิให้อุบัติเหตุบาดเจ็บเกิดขึ้นในงานของท่านจึงเป็นสิ่งที่ควรชื่นชมยิ่ง

Through your individual effort and teamwork, this 1 Mi Safety Mhrs Without LTA achievement has been accomplished.

Your ongoing commitment to an injury free workplace is appreciated.

Kato
加藤 久幸
KATO, HISAYUKI
JBE PROJECT MANAGER

伊藤俊伸
ITO, TOHINOBU
HITACHI PROJECT MANAGER

Ingredion

Project HAWK

Ingredion Kalasin Hawk Project

Certificate of appreciation is granted to

CCS Corporation Co., Ltd

In grateful recognition of the excellent contribution

and support to the completion of project without any accident

27 June 2016

Jacobs Project Manager
Aphisuk Kusalasai

Ingredion Project Manager Thailand
Tod Webb